Comune di Iglesias

PROGETTO DEFINITIVO

IGLESIAS CENTRO DELLA STORIA MINERARIA
Città dei servizi, dell'accoglienza e
della cultura del territorio

Committente: Amministrazione Comunale di Iglesias	scala 1:1000
PROGETTO DI COMPLETAMENTO E POTENZIAMENTO DELLA DOTAZIONE DI SERVIZI DEL CENTRO STORICO PARCHEGGIO VIA TREXENTA Oggetto: Corografia	data agg.1: agg.2:
Progettazione: Ing. Franco Piga Collaboratore: geom. Emiliano Dessi	TAVOLA 01

LEGENDA

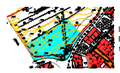

Intervento di via Trexenta
Progetto per la realizzazione di parcheggi a servizio dell'itinerario turistico culturale "Città Regie"

Planimetria 1:2000

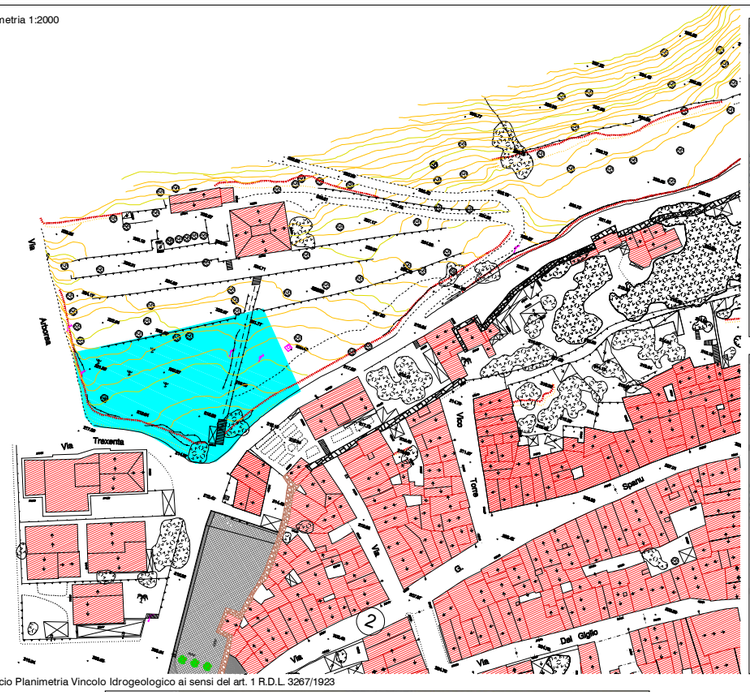

Stralcio Planimetria Rischio Frane

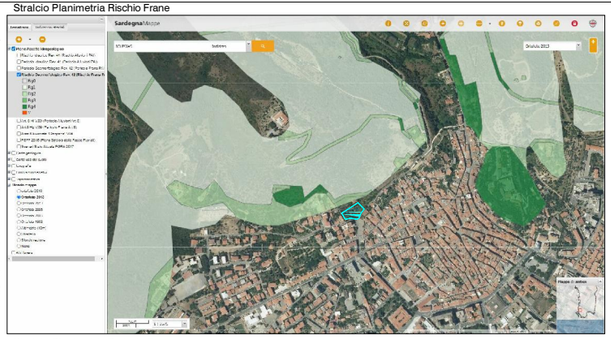

Stralcio Planimetria Pericolo Frane

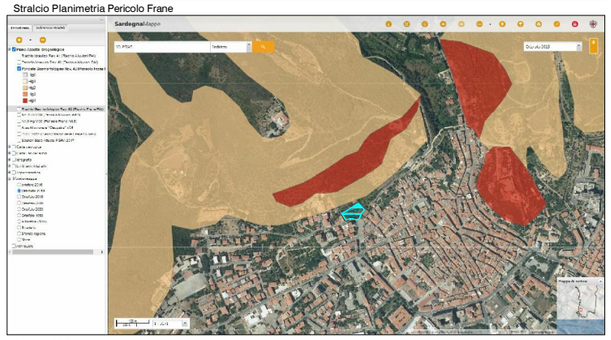

Stralcio Planimetria PRG 1:5000

Stralcio Planimetria Vincolo Idrogeologico ai sensi del art. 1 R.D.L. 3267/1923

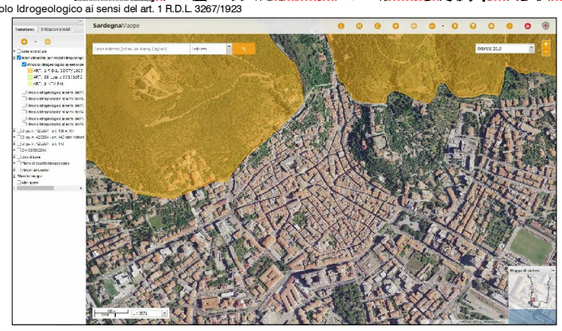
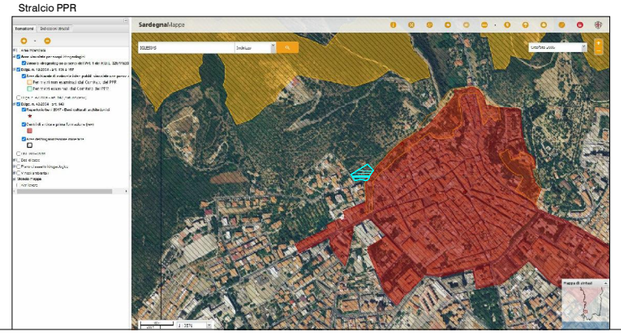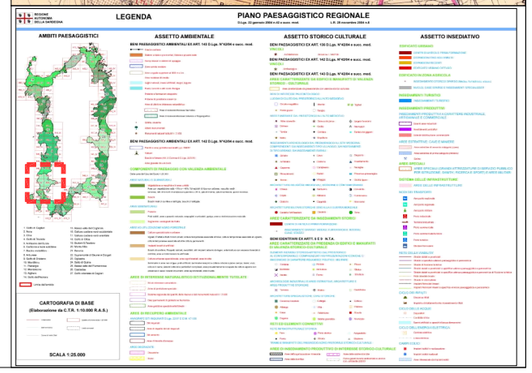
Stralcio PPR