

STRALCIO DEL PIANO DI ASSETTO IDROGEOLOGICO:
PERIMETRAZIONE AREE A RISCHIO FRANA ENTRO PERIMETRO
COMUNALE MA FUORI DAL CENTRO ABITATO

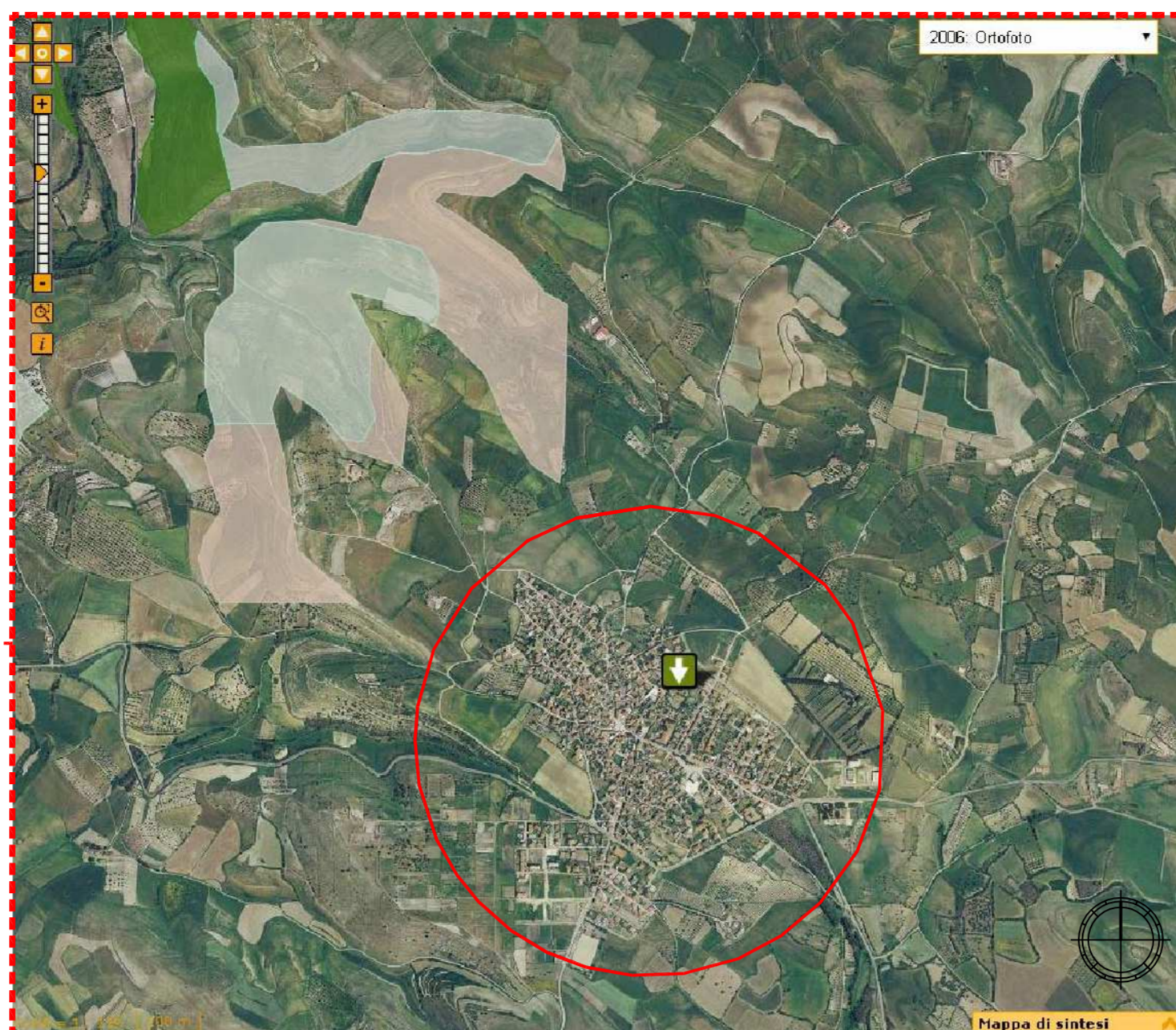

PARTICOLARE ZONA CENTRO ABITATO:
PERIMETRAZIONE P.A.I. - LEGENDA COLORI:
 ■ PAI - PERICOLO FRANA Hg2 - RISCHIO FRANA Rg1
 ■ PAI - PERICOLO FRANA Hg2 - RISCHIO FRANA Rg2
 ■ PAI - PERICOLO FRANA Hg4 - RISCHIO FRANA Rg3

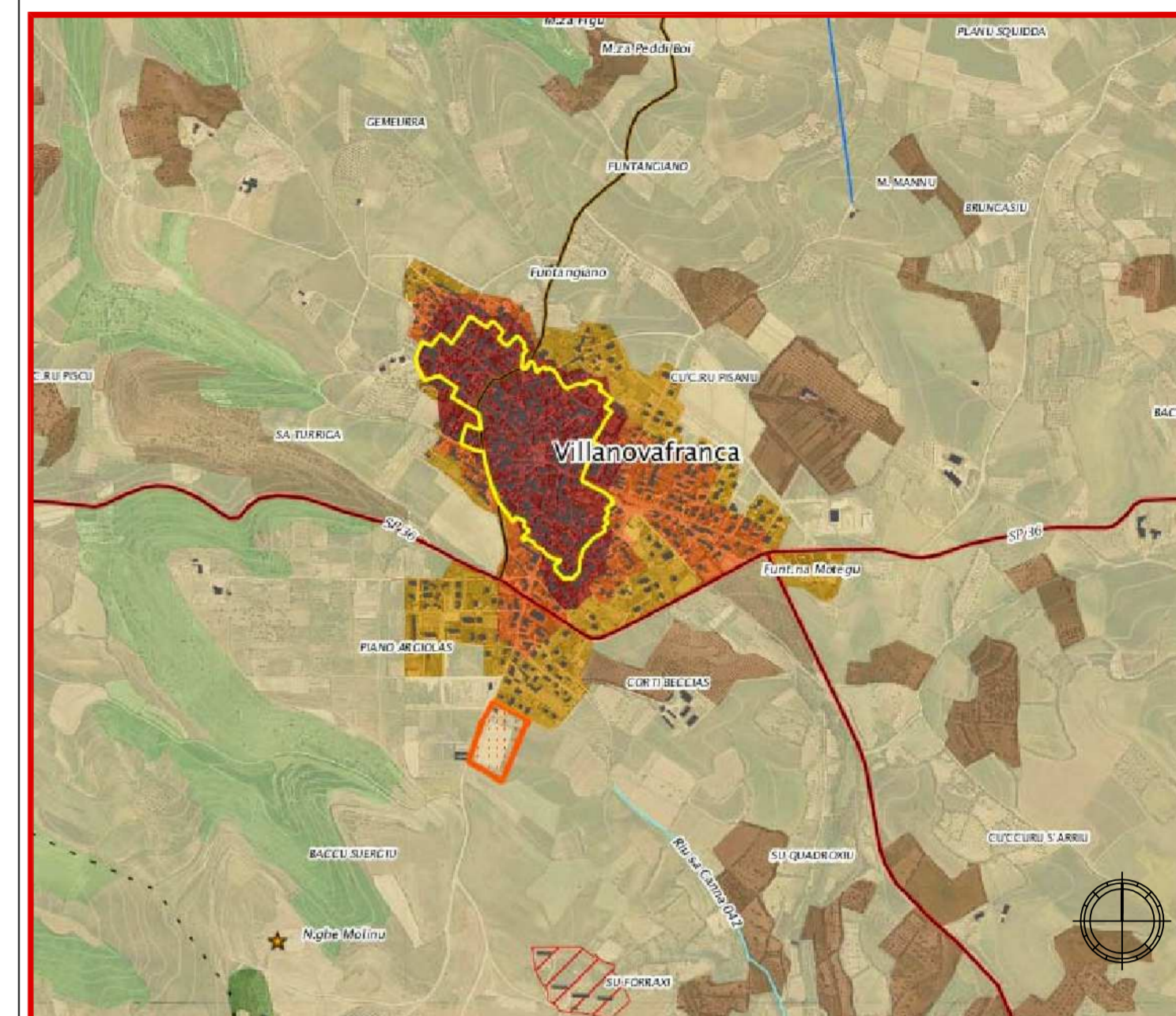

STRALCIO DEL PIANO PAESAGGISTICO REGIONALE:
 — PERIMETRAZIONE DEL CENTRO DI ANTICA E PRIMA FORMAZIONE
 DET. N° 1475/D.G. IN DATA 18/12/2007
 DETERMINAZIONE N. 3117/DG del 23/12/2008: Verifica di conformità ai
 sensi dell'art. 52 delle N.T.A. del Piano Paesaggistico Regionale - Indirizzi
 applicativi di cui al D.G.R. 16/3 del 24.04.07 - Piano Particolareggiato del
 centro storico del Comune di Villanovafranca approvato con Deliberazione
 del Consiglio Comunale n° 12 in data 27/02/1993

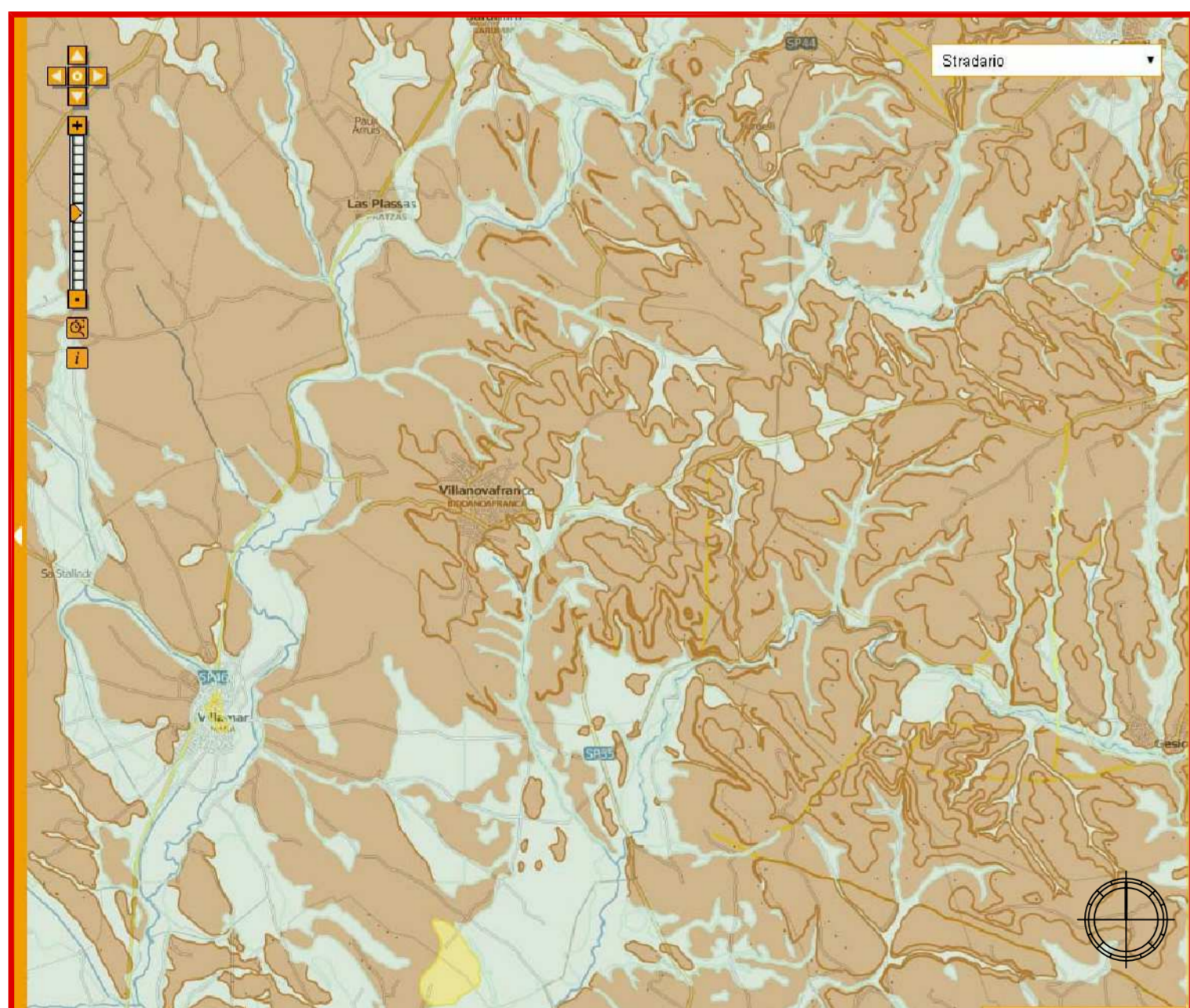

CARTA GEOLOGICA:
LEGENDA COLORI:
 ■ DEPOSITI FLUVIALI
 ■ LITOFACIES NELLE MARNE DI GESTURI, GENERALMENTE ALLA BASE
 DELLA FORMAZIONE, ARENARIE GROSSOLANE E CONGLOMERATI.
 BURDIGALIANO SUP. - LANGHIANO MEDIO, SUCCESSIONE
 SEDIMENTARIA OLIGO-MIOCENICA DEL CAMPIDANO-SULCIS

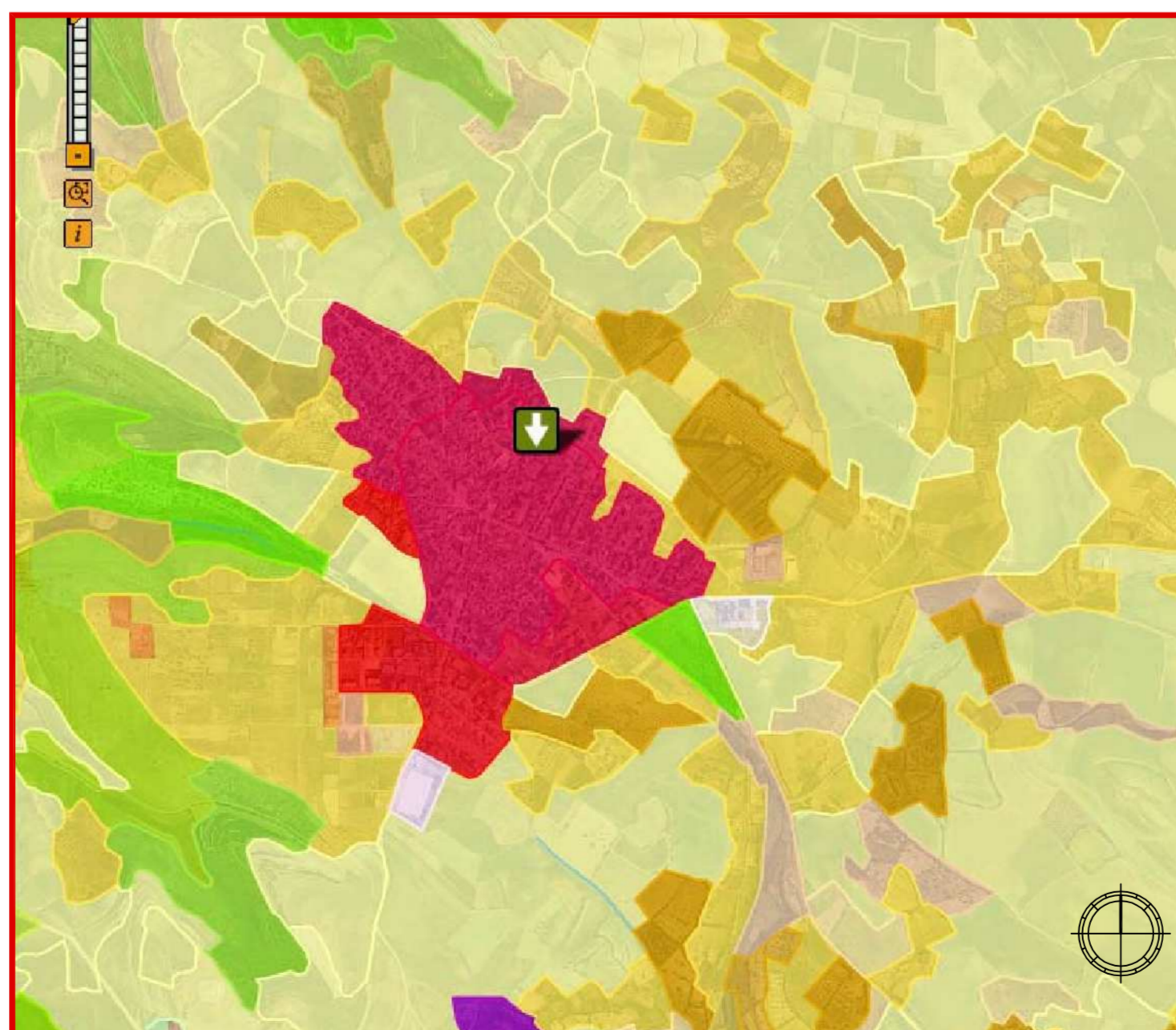

USO DEL SUOLO:
LEGENDA COLORI:
 ■ TESSUTO RESIDENZIALE COMPATTO E DENSO
 ■ TESSUTO RESIDENZIALE RADO E NUCLEIFORME

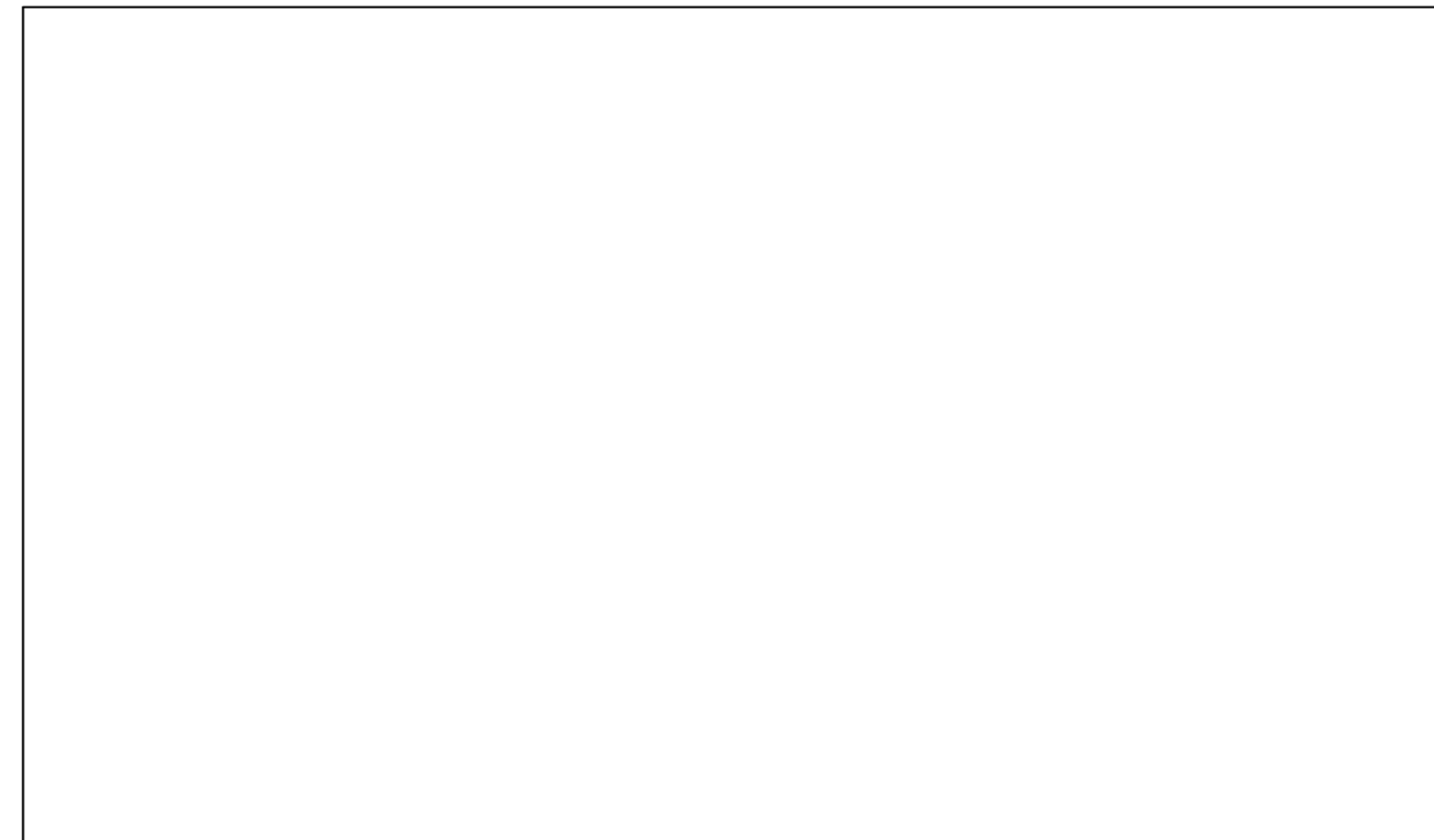

COMUNE DI VILLANOVAFRANCA
PROVINCIA DI CAGLIARI

PIANO PARTICOLAREGGIATO DEL
CENTRO DI ANTICA E PRIMA FORMAZIONE
IN ADEGUAMENTO AL P.P.R.
FASE DI ANALISI
RETTIFICHE OPERATE A SEGUITO PARERE R.A.S., PROT. 39460/XIV.12.2
DEL 12/10/2016

tavola:
1b
scala:
Varie
Elaborati:
ANALISI TERRITORIALE E PIANI SOVRAORDINATI

STRATEGIE & PROGETTO srl
"Totus Tuus"
P.zza Marghinotti, 1-Cagliari
tel - fax 070-662813
studiosingmauriziododdo@yahoo.it
S&P
Signoria & 1100 Palazzo
VITTORIO SCARPA - 25 ANNI
AutoCAD by AUTODESK
Licenza 347-19785962

Il Progettista:
Ing. Maurizio Loddo
ORDINE INGEGNERI
PROVINCIA DI CAGLIARI
N. 2369
Dr. Ing. MAURIZIO LODDO

COMPUART
Via M. Sabaotico, 15 - Cagliari
Tel. 070 281 8900 - 070 282 1 18 Fax 070 280 8902
http://www.compuart.it e-mail: compuart@compuart.it